



日本通産のまち
瀬戸市

第22回

陶のまち瀬戸の

お雛めぐり

令和5年

1月28日(土) ~ 3月5日(日)



主催・お問い合わせ

瀬戸市まるっとミュージアム・観光協会
愛知県瀬戸市蔵所町 1-1 (瀬戸蔵)

☎(0561) 85-2730 瀬戸市 まるっと 検索

会場

愛知県瀬戸市「瀬戸蔵」ほか
名鉄瀬戸線「尾張瀬戸駅」下車すぐ



せと
まるっとミュージアム
せとちゃん





お雛さまギャラリー
ランチ&スイーツ

B 中央通商店街
陶製お雛人形展示販売

WC P 有料97台

- 1 ラジオサンキュー
- 2 G.グループ
- 3 UZU
- 4 喫茶スマイル
- 5 瀬戸観光案内所

WC P 有料189台

フルート 2

シャレード 1

A 瀬戸蔵ミュージアム
千代紙のつるし飾り 要入館料

千代紙で折られた約3,000個の花飾りや久寿玉などで飾る46本のつるし飾りがミュージアム内の通りを約15m彩ります。

【日時】
1/20(金)~3/12(日)
9:00~17:00
(入館16:30まで)
休 1/23(月)、2/27(月)
☎97-1190



A 瀬戸蔵
ひなミッド

高さ4mのピラミッド型巨大ひな壇「ひなミッド」に並んだ約1,000体の陶磁器・ガラスの創作雛をお楽しみください。古い布の「長〜い」つるし雛も展示。

【時間】9:00~21:00
休 2/27(月) ☎85-2730



ひなミッド制作の様子はこちらの動画をご覧ください。(昨年の様子です。)

お雛さまになりきり！
着せかえAR

AR(拡張現実)の技術を使って、お雛さまの衣装で記念撮影ができます。
開発:株式会社スピード

真多呂人形「変わり雛展」

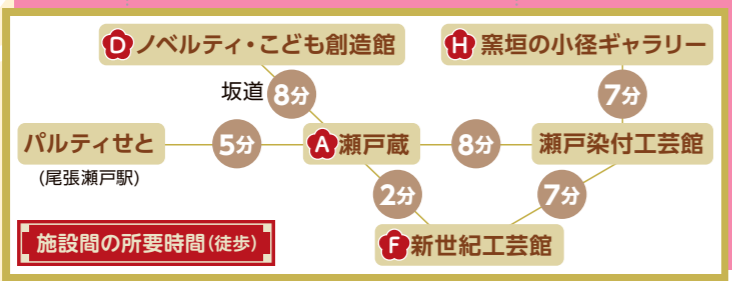

C 銀座通り商店街
お雛さまの展示

D ノベルティ・こども創造館
ノベルティミニギャラリー
(Theおひなさま)

【時間】10:00~17:00
休 月 ☎88-2668

ご来場の方へのお願い

- マスク着用での来場をお願いします。
- 備え付けの消毒液で手指の消毒をお願いします。
- 混雑時は人数制限がかかる場合があります。
- 発熱や体調不良の方はご来場いただけません。

※新型コロナウイルスの感染状況によっては、内容の変更(縮小開催や中止)をする場合がございます。

E せと末広町商店街
すえひろ 雛アーケード

F 新世紀工芸館
お雛まつりのうつわ展

【日時】1/21(土)~3/12(日)
10:00~18:00
(最終日は16:00まで)
休 火 ☎97-1001

G せとまちツクリテセンター
ツクリテ作品企画展

【時間】10:00~17:00
休 月・火・祝 ☎88-2807

H 窯垣の小径ギャラリー
洞のお雛様と春の器展

【日時】土、日、祝 10:00~16:00

おめかししたせとちゃんに会いに来てね！
日時はHPでお知らせします。

せとまるっとミュージアム 市外局番 0561

手軽な音声ガイドサービスがはじまります！

自分のスマートフォンを使って、瀬戸蔵ミュージアムと窯垣の小径資料館等の情報を音声ガイドで聴くことができます。アプリをダウンロードしなくても、スマートフォンをかざすだけでOK! 是非ご利用ください。

お雛さまギャラリー

地図中の扇子マークの場所では、それぞれのお店などで工夫を凝らしたお雛さまの展示をしています。まちを散策しながら、お気に入りのお雛さまを見つけてみてね!

瀬戸蔵からジブリパークまで車で約15分!

©Studio Ghibli

お雛はしおきプレゼント

お雛はしおきマークの付いた店舗で「お雛ランチ」「お雛スイーツ」をご飲食、お買い求めいただいた方に数量限定で「お雛はしおき」プレゼント。



お雛ランチ & スイーツ

お雛めぐり期間限定の特別なランチ&スイーツを提供します。

🕒 限定メニュー提供時間(なくなり次第終了) ①～⑯ は地図上に掲載しています。



1 カフェレスト ジャレード A-4
お雛五目御飯セット
 ※各日限定10食 **1,280円**
 🕒 12:00～15:00
 休 水 ☎ 82-4872



2 手作りパン工房 フルーツ A-4
あまおういちごクリームパン 200円
 🕒 8:00～19:00
 休 日、月 ☎ 84-0233



3 ミニクレープ専門店 G.クレープ A-3
お雛めぐって・くレーぷ 230円
 🕒 11:00～19:00
 休 水 ☎ 82-8770



4 cookie & cafe UZU A-3
お雛海鮮ちらし
 (ドリンク・デザート付) **1,600円**
 ※3日前までに要予約
 🕒 11:00～15:00
 休 月、火 ☎ 56-8373



5 喫茶スマイル A-3
スマイル☺お雛様スイーツ 1,000円
 ※数量限定
 🕒 10:00～17:00
 休 月 ☎ 87-3587



6 古民家 久米邸 C-2
特製和甘味セット 800円
 ※数量限定
 🕒 11:00～16:30
 休 火、水 ☎ 84-5396



7 瀬戸焼とばりえの焼そばチントンジャン～ぱんだ家～ C-2
お雛さまの花畑 1,000円
 ※土日限定 売切次第終了
 🕒 11:00～14:30
 休 火、水 ☎ 070-2187-2909



8 猫カフェ にゃーにゃーにゃー C-2
豆乳ぜんざい 700円
 🕒 11:00～17:00
 休 水(不定休あり)
 ☎ 070-5335-2528



9 手打ち蕎麦 志庵 C-2
お雛天丼とざる 1,890円
 🕒 11:00～14:00
 休 火 ☎ 82-3051



10 お茶彦 本店 D-2
お雛さまサンデー 650円
 🕒 10:00～17:30
 休 水 ☎ 82-4207



11 窯のひろば D-2
お雛♡シフォンケーキセット 550円
 🕒 11:30～14:00
 休 火、水 ☎ 84-7110



12 Cafe&Guesthouse もやいや D-2
おひなプレートランチ 1,650円
 ※土日限定 各日10食
 🕒 11:00～14:30
 休 水 ☎ 42-4660



13 なごみ茶屋 まるこ D-3
おひなSET 550円
 🕒 8:00～11:00
 14:00～16:30
 休 日、第13月 ☎ 82-3815



14 新世紀工芸館 D-3
桃せつと・橘せつと 各400円
 ※数量限定
 🕒 10:00～17:30
 休 火 ☎ 97-1001



15 宝屋清鶴 D-4
おひなセット 580円
 🕒 9:00～15:00
 休 月 ☎ 82-7504



16 吾妻軒本店 D-2
雛の生菓子 190円～250円
 ※各日限定30個
 🕒 9:00～19:30
 休 火 ☎ 82-3825



應夢亭
すき焼御膳 2,200円
 ※要予約・期間限定(2/15～3/5)
 🕒 11:00～14:00
 休 不定休 ☎ 48-5051
 住 定光寺町323-7



薬膳茶 SoybeanFlour at きらら
グルテンフリーケーキのおひな盛り 800円
 🕒 13:00～16:00
 休 水、木 ☎ 48-6669
 住 定光寺町323-12



珈琲屋紅爐
おひなランチ 3,000円
 ※2日前までに要予約
 🕒 11:30～14:00
 休 木 ☎ 85-5639
 住 東米泉町49-1



米泰
おこしもの 480円
 🕒 10:00～17:00
 休 土、日、祝 ☎ 48-1767
 住 上水野町141



名代ちんすこう 四季乃舎
雛まつりちんすこう彩々 800円
 ※期間中限定33箱
 🕒 9:00～17:00 休 土
 ☎ 48-2275 住 はぎの台4-46



日本料理 華菱
お雛御膳 3,000円
 🕒 11:30～14:00
 休 月 ☎ 82-7177
 住 北松山町1-3



ベイクショップ mitten
おひなさまショートブレッド 380円
 ※数量限定
 平日 12:00～18:00
 土日祝 12:00～17:00
 休 火、水(不定休あり) ☎ 78-5774
 住 中品野町330



道の駅瀬戸しなの
雛菓子詰め合わせ 1,200円
 ※期間限定(2/1～3/3)
 🕒 9:00～18:00
 休 なし ☎ 41-3900
 住 品野町1-126-1



anopan
桜もち丸 220円
 🕒 10:00～完売次第終了
 休 不定休
 ☎ 82-7767 (営業日の13時以降のみ)
 住 平町1-15

※税込価格です。

見る

あ 瀬戸蔵セラミックプラザ陶雑展

ひなミッドに並んでいる陶雑等、沢山の作品を展示即売します。

【時間】10:00~17:30 休 2/27(月)

【場所】瀬戸蔵1階 **A**

【主催】愛知県陶磁器工業協同組合 ☎89-5758

う 品野窯元陶雑展

品野窯元による手作り陶雑を多数展示します。

【時間】9:00~17:00

【場所・主催】品野陶磁器センター(品野町1-126-2)

☎41-1141



い 福よせ雑プロジェクト in パルティセと

1階市民プラザ、瀬戸観光案内所や各店舗でユーモアのある楽しいお雑様を飾ります。

【時間】店舗により異なる 【場所】パルティセと1・2階 **A-3**

【主催】パルティセと店舗会 ☎97-1600(事務局 瀬戸まちづくり株式会社)

え 旧山繁商店に享保雑と古布のお雑様を飾る

明治22年建造の「離れ」や大正3年建造の「旧事務所」を特別公開し、「旧事務所」につるし雑と「離れ」の1階に享保雑・御殿雑を展示します。

【日時】2/25(土)~3/5(日) 10:00~16:00

【場所】国登録有形文化財 旧山繁商店 **C-1** 【主催】文化課 ☎84-1740

体験

ア 瀬戸焼のお雑さま作り体験

料金 1,500円 ※焼成後、後日お渡し(送料別途)

1/28(土)・29(日) おひな様 絵付体験(丸窯製陶所)

2/4(土)・5(日) お雑絵付体験(カスタミアート)

2/11(土・祝)・12(日) 色絵下絵付体験(陶友会)

2/18(土)・19(日) うさぎ・猫びなづくり(クラフト悠季)

2/25(土)・26(日) 色絵下絵付体験(武田電磁器製陶所)

3/4(土)・5(日) 彩土・練上ひなづくり(更紗窯)

【時間】10:00~16:00

【場所】瀬戸蔵1階 **A**

【主催】瀬戸蔵セラミックプラザ ☎89-5758

ウ 誰でも気軽に瀬戸染付!

料金 330円~ ※焼成後、後日お渡し(送料別途)

【時間】10:00~16:00 休 火

【場所・主催】瀬戸染付芸館 **F-3** ☎89-6001 5名以上要予約

エ 手作りクラフト お雑様を作ろう 無料

【日時】2/12(日)9:30~ 【定員】20名

【場所・主催】道の駅瀬戸しなの ☎41-3900

オ 古布で作るお雑さま 無料

【日時】①2/12(日) ②2/25(土) ③2/26(日) ④3/3(金)

①③④各日3回開催 10:00~/11:00~/12:00~
②9:30~14:00

【定員】①③④各回15名 ②30名

【場所】①③④せと末広亭 **E** ②道の駅瀬戸しなの

【主催】弥生の会 ☎83-6245



イ たのしく体験 ノベルティおひなさま

職人さんとノベルティ体験 おひなさま

アクリル絵付けコース 300円 上絵付けコース 500円

【日時】1/7(土)~3/26(日)の土・日曜

アクリル絵付けコース ①13:15~14:30 ②15:15~16:30

上絵付けコース 14:15~15:45

【対象】小学生以上 【定員】各コース各回8名

【申込】当日10:00~館内窓口にて受付

◀アクリル
絵付けコース



上絵付けコース▶

レトロ和柄の陶製お香立て

500円

【日時】2/5(日)13:30~15:30

【対象】小学生以上 【定員】8名

【申込】1/25(水)10:00~インターネット受付



ねんどでおひな版画

200円

【日時】2/23(木・祝)

①10:30~12:00 ②14:00~15:30

【対象】どなたでも参加可(未就学児は保護者同伴)

【定員】各回10名

【申込】2/1(水)10:00~インターネット受付



【場所・主催】ノベルティ・子ども創造館 **D** ☎88-2668

インターネット受付

カ 本物のお姫様・お殿様になっちゃおう 3,500円

【日時】2/12(日)・26(日)、3/4(土)・5(日)10:00~

【対象】小学生以下 【定員】各日5名

【場所・申込】橋角屋 **E** ☎82-2501

【主催】せと末広町商店街



キ すえひろ雑マルシェ

【日時】2/12(日)・26(日)、3/4(土)・5(日)

10:00~15:00

【場所・主催】せと末広町商店街 **E**



ク お雑めぐりで恋さがし 男性 5,500円、女性 2,750円

【日時】2/19(日)12:50~16:30

【定員】男女 各25名

【場所】瀬戸蔵 **A**・中心市街地

【主催・申込】NPO法人ネットワーク・せとつこ ☎070-5252-9540(神谷)

【申込締切】2/5(日)



ケ おこしもの作り体験 500円

【日時】2/26(日) ①10:00~ ②10:30~ ③11:00~

④12:00~ ⑤12:30~ ⑥13:00~

【定員】各回6組 【場所】窯のひろば **C**

【申込】☎080-5118-9931(堀田) 【主催】銀座通り商店街



なぞと 謎解きお雛めぐり

～陶のまちに隠された謎を追え!～

瀬戸観光案内所と瀬戸蔵で配布するミッションの書かれた手紙を受け取り、お雛めぐりの会場となっている瀬戸蔵周辺の商店街を歩きながら、ヒントを頼りに謎を解き明かそう!

すべての謎が解けたチャレンジャーにはせとちゃん
のオリジナル連絡帳を先着100名様にプレゼント!

- 【ミッション配布日】お雛めぐり期間中の土、日、祝
- 【参加費】無料(お雛めぐり期間中一人1回まで)
- 【対象】小学生



君だけのせとちゃん!

～お雛かざりでお面をおめかし!～

せとちゃんのお面に、かわいいお雛飾りを貼り付けて、世界に一つだけのお雛まつりお面を作ろう! 週によってデザインが変わるお雛飾りを集めると、お雛和菓子の引換券を瀬戸蔵にてプレゼント。

- 【開催日】お雛めぐり期間中の土、日、祝
- 【参加費】無料
- 【対象】3歳～小学生
- 【お面配布場所】瀬戸蔵 **A**
- 【お雛飾り配布場所】銀座通り商店街 **C** セと末広町商店街 **E**



※詳細は **地図** **見る** **体験** をご覧ください。

あ～え **見る** **A～ケ** **体験**

イベント カレンダー	1月											2月																	3月							
	28	29	30	31	1	2	3	4	5	6	7	8	9	10	11	12	13	14	15	16	17	18	19	20	21	22	23	24	25	26	27	28	1	2	3	4
A 瀬戸蔵	ひなミッド 古布の長～いつるし雛・真多呂人形「変わり雛展」・千代紙のつるし飾り											瀬戸蔵セラミックプラザ陶雛展																								
B 中央通商店街												瀬戸焼のお雛さま作り体験																								
C 銀座通り商店街												お雛さまの展示																								
D ノベルティ・ 子ども創造館												ノベルティミニギャラリー (Theおひなさま)																								
E セと末広町商店街												すえひろ雛アーケード																								
F 新世紀工芸館												お雛まつりのうつわ展																								
その他												ツクリテ作品企画展																								
G セとまち ツクリテセンター												たのしく体験 ノベルティおひなさま																								
H 窯垣の小径 ギャラリー												古布で作るお雛さま																								
ほか												本物のお姫様・お殿様になっちゃおう																								
												すえひろ雛マルシェ																								
												手作りクラフト																								
												古布で作るお雛さま																								
												洞のお雛様と春の器展																								
												享保雛を飾る																								

瀬戸蔵までのアクセス



- 東海環状自動車道「せと赤津IC」から約10分
- 東海環状自動車道「せと品野IC」から約15分
- 名古屋瀬戸道路「長久手IC」
(東名高速道路 日進JCT経由) から約15分

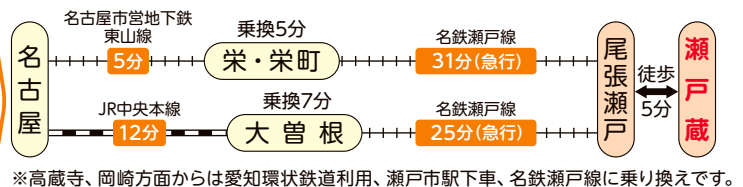

次回イベント

愛・地球博開催継承事業
瀬戸蔵ロボットアカデミー

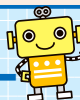

春休みロボットワークショップ

3/25(土) → 26(日)